



CAPACITACIÓN ELECTORAL

DIRECCIÓN EJECUTIVA DE EDUCACIÓN CÍVICA Y CAPACITACIÓN

Informe de actividades

Comisión Permanente de Educación Cívica y Capacitación Electoral

Junio 2021

➤ Recepción de las Boletas Electorales

Los días 29 y 30 del mes de mayo los 72 consejos municipales electorales con la presencia de representantes de partidos políticos acreditados ante sus consejos recibieron y levantaron acta circunstanciada de las boletas y documentación electoral relativa a las elecciones para Gobernatura, Diputaciones Locales y Ayuntamiento, para la totalidad de casillas que se instalaron en cada municipio.

MUNICIPIO	CASILLAS	MUNICIPIO	CASILLAS	MUNICIPIO	CASILLAS	MUNICIPIO	CASILLAS
1) ACONCHI	5	26) MOCTEZUMA	9	42) TRINCHERAS	3	59) CAJEME	558
10) BACOACHI	3	27) NACO	9	43) TUBUTAMA	5	6) ATIL	2
11) BANAMICHI	3	28) NACORI CHICO	4	44) VILLA HIDALGO	4	60) EMPALME	71
12) BAVIACORA	9	29) NACAZARI DE GARCIA	19	45) VILLA PESQUEIRA	4	61) GUAYMAS	211
13) BAVISPE	2	3) ALTAR	14	46) CABORCA	108	62) ALAMOS	42
14) BENJAMIN HILL	8	30) NOGALES	337	47) CARBO	6	63) ETCHOJOA	80
15) CANANEA	50	31) OQUITOA	1	48) LA COLORADA	6	64) HUATABAMPO	104
16) CUCURPE	2	32) SAHUARIPA	12	49) HERMOSILLO	1058	65) NAVOJOA	211
17) CUMPAS	12	33) SAN FELIPE DE JESUS	1	5) ARIZPE	7	66) ONAVAS	2
18) DIVISADEROS	2	34) SAN JAVIER	1	50) MAZATAN	2	67) QUIRIEGO	6
19) FRONTERAS	13	35) SAN PEDRO DE LA CUEVA	3	51) OPODEPE	6	68) ROSARIO	10
2) AGUA PRIETA	108	36) SANTA ANA	24	52) PITIQUITO	13	69) YECORA	11
20) GRANADOS	2	37) SANTA CRUZ	3	53) PUERTO PEÑASCO	75	7) BACADEHUACHI	2
21) HUACHINERA	2	38) SARIC	4	54) RAYON	3	70) GENERAL PLUTARCO ELIAS CALLES	18
22) HUASABAS	2	39) SOYOPA	5	55) SAN LUIS RIO COLORADO	264	71) BENITO JUAREZ	27
23) HUEPAC	3	4) ARIVECHI	4	56) SAN MIGUEL DE HORCASITAS	10	72) SAN IGNACIO RIO MUERTO	22
24) IMURIS	17	40) SUAQUI GRANDE	3	57) URES	20	8) BACANORA	4
25) MAGDALENA	44	41) TEPACHE	2	58) BACUM	29	9) BACERAC	2
Total general							3748

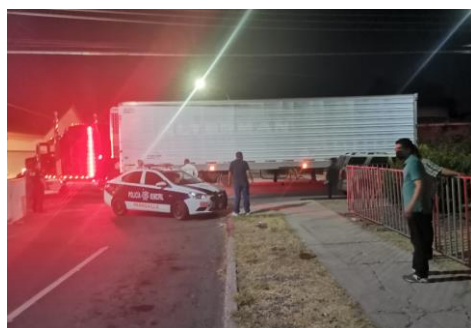

Recepción de Boletas Electorales en el CME de Hermosillo



CME de Agua Prieta



CME de Bacadéhuachi



CME de Naco



CME de Cajeme



CME SLRC



CME Rayón



CME de Cucurpe



CME de Cananea



CME Santa Ana



CME de Ures



CME San Ignacio Río Muerto



CME Empalme



CME Guaymas

➤ Procedimiento de Conteo y Sellado de Boletas Electorales

Este procedimiento se llevó a cabo los días comprendidos del 29 de mayo al 02 de junio de 2021, con la participación de las y Supervisores Electorales Locales (SEL) y Capacitadores Asistentes Electorales Locales (CAEL), consejeros de los consejos municipales electorales y, en su caso, con el apoyo de los consejeros de los consejos distritales electorales, se realizó el procedimiento de conteo, sellado y agrupamiento de boletas electorales. Posterior a esta actividad, las boletas se introducían en su respectiva bolsa, dependiendo del tipo de elección, esta bolsa se rotuló con el número de sección y tipo de casilla, así como con la cantidad de boletas que la conformaban. Luego de realizar este procedimiento, cada bolsa con boletas plenamente identificada fue introducida en la caja paquete electoral correspondiente, verificando que coincidiera con el número de sección y tipo de casilla.



CME Hermosillo



CME Hermosillo



CME Agua Prieta



CME Ures



CME Cucurpe



CME Rayón



CME Opodepe



CME Cananea



CME Nogales



CME SLRC



CME Cajeme



➤ Verificación de las medidas de seguridad de las boletas electorales

Las y los presidentes de los consejos municipales electorales, realizaron una verificación de las medidas de seguridad los días 29, 30 y 31 de mayo de 2021.

Se realizó la selección de una muestra aleatoria de las boletas y actas de las casillas electorales para verificar sus medidas de seguridad y garantizar así la legalidad de los comicios.

La primera muestra fue verificada previo a la entrega de los paquetes electorales a las y los presidentes de casilla a efecto de autenticar las boletas y actas electorales y la segunda verificación se llevó a cabo el día de la Jornada Electoral para autenticar boletas y actas.



CME Hermosillo

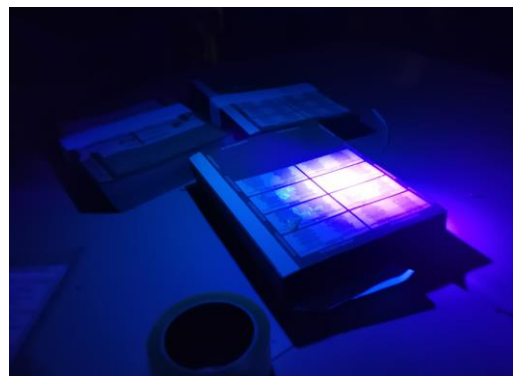

CME Hermosillo



CME Agua Prieta anverso boleta electoral

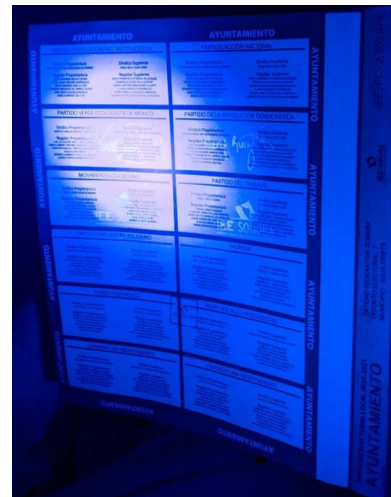

CME Agua Prieta, reverso boleta electoral



CME Soyopa



CME Nogales



CME Álamos

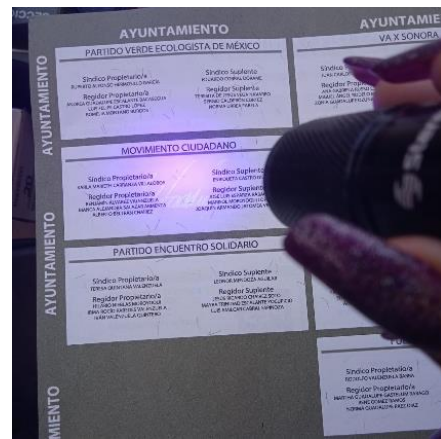

CME Benito Juárez



CME Etchojoa



CME Huatabampo





CME Navojoa



CME San Ignacio Río Muerto

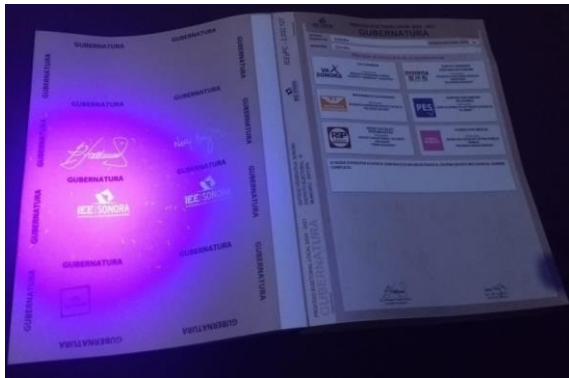

CME Guaymas



CME Rosario



CME Bäum

➤ Entrega a CAEL de Cajas Paquetes Electorales y Material Electoral

Los días comprendidos del 31 de mayo al 05 de junio de 2021, se entregaron a las y los CAEL y, en su caso, a las y los SEL las cajas paquetes electorales de las secciones que estuvieron bajo su Área de Responsabilidad (ARE), para que su vez fueran entregadas, en compañía de los CAE federales, a las y los presidentes de las mesas directivas de casillas únicas, previa elaboración y entrega del recibo correspondiente.

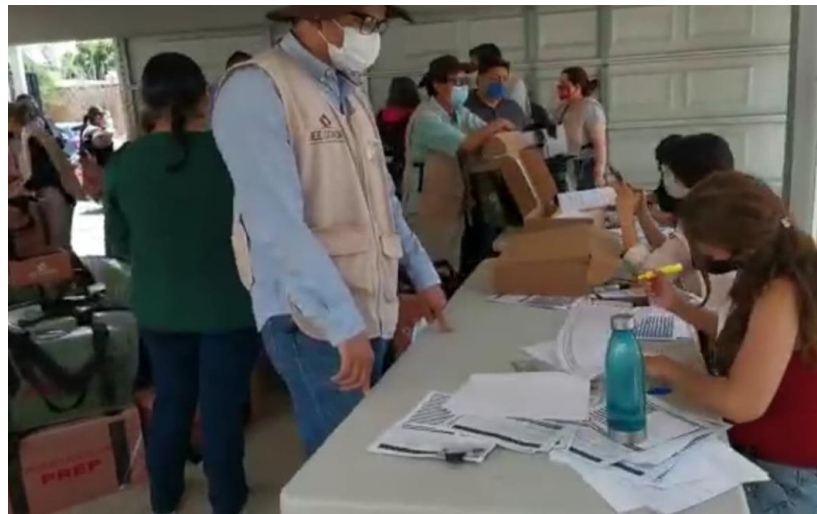

CME Hermosillo



CME Puerto Peñasco



CAEL del CME Tubutama



CME Cananea



CME Empalme



CME Oquitoa

➤ Capacitación a SEL y CAEL sobre PREP Casilla

Los días 03 y 04 de junio, el personal del PREP asignado a cada uno de los consejos municipales impartió capacitaciones dirigidas a los SEL y CAEL para sensibilizar sobre el uso de la aplicación del PREP Casilla y la manera correcta de operar la aplicación.

Destacaron la importancia de la correcta implementación de este programa PREP Casilla que por primera vez se implementó en Sonora, en donde la función de los CAEL fue fundamental para la operación de ésta aplicación, actividad que consistía en tomar una imagen del Acta de Escrutinio y Cómputo de Gobernatura, Diputación Local y Ayuntamiento de la casilla correspondiente, con el celular que tenía habilitada la aplicación del PREP.

Una vez que terminaron con el escrutinio y cómputo en las casillas, los CAEL a través de un celular especial tomaron la imagen del Acta de Escrutinio y Cómputo de las 3 elecciones locales y se enviaba al CCV del PREP; esto redujo de manera significativa el tiempo que se tarda en subir la información al Sistema.



CME Hermosillo



CME Hermosillo

➤ Capacitación a personal de mesas receptoras de paquetes electorales

El pasado 05 de junio de 2021 en la sede de los 72 consejos municipales electorales, se impartieron capacitaciones a personal que participaron en la logística de recepción de paquetes electorales al término de la Jornada Electoral. Se les explicó la importancia del correcto llenado de los recibos “RECIBO DE ENTREGA DEL PAQUETE ELECTORAL”, a quienes estuvieron como receptores en las mesas, así como también se les explicó a quienes tendrían la función de orientadores y auxiliares de traslado, cual sería el flujo de paquetes al interior del propio Consejo Municipal Electoral.



CME San Luis Río Colorado



CME Hermosillo



CME Hermosillo



CME Empalme



CME Guaymas



CME Cajeme



➤ Sesión Permanente Jornada Electoral

Los 21 consejos distritales electorales y los 72 consejos municipales electorales, se declararon en Sesión Permanente de la Jornada Electoral, la cual dio inicio a las 8:00 horas del día 06 de junio del año 2021 y duró en cada Consejo hasta concluir el seguimiento de las actividades propias de la Jornada Electoral, y los asuntos que se trataron son los que a continuación se precisan:

Orden del día

1. Lista de asistencia y declaratoria de quórum.
2. Apertura de la sesión.
3. Aprobación de la dispensa de la lectura del orden del día.
4. Propuesta y aprobación del orden del día.
5. Declaración de sesión permanente para dar seguimiento al desarrollo de los comicios del Proceso Electoral Ordinario Local 2020-2021.
6. Clausura de la sesión.

A través de la Sesión Permanente de la Jornada Electoral los consejos electorales dieron seguimiento puntual a las inquietudes manifestadas por los representantes de partido sobre eventualidades presentadas ante las Mesas Directivas de Casilla Única.



CME Hermosillo



CME Hermosillo



CDE 01 SLRC



CDE 04 Nogales



CME Cajeme



CME Guaymas



CME Sahuaripa

➤ Recepción de los paquetes electorales

06 y 07 de junio de 2021

El día 06 de junio, en punto de las 20:12 horas llegaron los primeros paquetes al CME Cajeme correspondiente a la sección 905 básica y los últimos se recibieron en el CME Guaymas fue de la sección 1088 básica, a las 16:00 horas del día 07 de junio de 2021.



CME Cajeme



CME Hermosillo



CME Navojoa



CME Agua Prieta



CME Cucurpe



CME Puerto Peñasco



➤ Lectura de votos

Los días 06 y 07 de junio, durante la llegada de los paquetes electorales las y los presidentes de los consejos municipales electorales realizaron la lectura en voz alta de los resultados obtenidos de la copia del Acta de Escrutinio y Cómputo que se desprendió de un costado del paquete de la elección de Ayuntamiento.



CME Hermosillo



CME Hermosillo



CME Cajeme

➤ Remisión de paquetes a los Distritos Electorales Locales

El lunes 07 de junio de 2021, antes de las 12:00 horas se inició con el envío de los paquetes electorales de gubernatura y de diputación local correspondiente a los 21 consejos distritales electorales.



CME Hermosillo



CME Hermosillo



CME Rayón entregando a
CDE 18 Santa Ana



CME Magdalena entregando al CDE 04 Nogales



CME Agua Prieta entregando al CDE 07 Agua Prieta



CME SLRC entregando a CDE 01 SLRC



CME Sahuaripa al CDE 18 Santa Ana



CME Cajeme al CDE 16

➤ Reunión de Trabajo y Sesión Extraordinaria

Los 53 consejos municipales electorales con hasta 20 paquetes electorales llevaron a cabo el día 07 de junio la Reunión de Trabajo y posteriormente la Sesión Extraordinaria. En el caso de los 40 consejos restantes, es decir aquellos que tenían más de 20 paquetes electorales, las celebraron el día martes 08 de junio, con el objetivo de llevar a cabo el ejercicio de complementación de actas y la aprobación de los acuerdos, mismos que se precisan en los siguientes:

Orden del día de la Reunión de Trabajo

1. Presentación del conjunto de actas de escrutinio y cómputo de la elección de que se trate, para consulta de los representantes.
2. Complementación de las actas de escrutinio y cómputo faltantes a cada representación de partido político y de candidatura independiente.
3. Informe del Consejero(a) Presidente de análisis preliminar sobre la clasificación de los paquetes electorales; así como de la presencia o no del indicio consistente en una diferencia igual o menor al uno por ciento en los resultados correspondientes a los lugares primero y segundo de la votación, como requisito para el recuento total de votos.
4. Presentación por parte de los representantes, de su propio análisis preliminar sobre la clasificación de paquetes electorales.
5. Informe sobre el número de casillas que serán, en principio, objeto de nuevo escrutinio y cómputo, así como las modalidades de cómputo que tendrán que implementarse al día siguiente en la sesión especial, con base en el número de paquetes para recuento.
6. Derivado del cálculo anterior, la aplicación de la fórmula para la estimación preliminar de los grupos de trabajo y, en su caso, de los puntos de recuento necesarios.
7. Revisión del acuerdo aprobado por el propio Consejo como producto del proceso de planeación y previsión de escenarios, de los espacios necesarios para la instalación de los grupos de trabajo estimados según el contenido del punto anterior.
8. Análisis y determinación del personal que participará en los grupos para el recuento de los votos, y del total de representantes de partido y de candidaturas independientes que podrán acreditarse conforme el escenario previsto.
9. La determinación del número de SEL y CAEL que apoyarán durante el desarrollo de los cómputos.



Orden del día de la Sesión Extraordinaria

1. Lista de asistencia y declaratoria de quórum.
2. Apertura de la sesión.
3. Aprobación en su caso, de la dispensa de la lectura de los documentos que fueron previamente circulados para la presente sesión ordinaria.
4. Propuesta y aprobación de la orden del día.
5. Informe del Consejero(a) Presidente sobre el análisis del estado que guardan las actas de escrutinio y cómputo de las casillas instaladas el día de la jornada electoral, en función de aquellas que son susceptibles de ser escrutadas y computadas por el Consejo.
6. Proyecto de acuerdo por el que se determinan las casillas cuya votación será objeto de recuento por algunas de las causales legales, durante la sesión de cómputo para el proceso electoral ordinario local 2020-2021.
7. Proyecto de acuerdo por el que se autoriza la creación e integración de los grupos de trabajo y, en su caso, de los puntos de recuento para el recuento de votos durante la sesión de cómputo para el proceso electoral ordinario local 2020-2021.
8. Proyecto de Acuerdo por el que se habilitarán espacios para la instalación de grupos de trabajo y, en su caso, puntos de recuento.
9. Proyecto de acuerdo por el que se determina el listado de participantes que auxiliarán al Consejo en el recuento de votos y asignación de funciones.
10. Informe sobre la logística y medidas de seguridad y custodia para el traslado de los paquetes electorales a los lugares previstos para la instalación de grupos de trabajo en las instalaciones del Consejo, en su caso, en la sede alterna, en las que se realizará el recuento total o parcial.
11. Informe de quien presida el Consejo sobre los resultados del procedimiento de acreditación y sustitución de representantes de los partidos políticos y, en su caso, de candidaturas independientes ante los grupos de trabajo.



CME Hermosillo



CDE 19 Navojoa



CME Puerto Peñasco



CDE 14 Empalme



CME Guaymas



CME Cajeme



➤ Sesión Especial de Cómputo

Los 53 consejos municipales electorales con hasta 20 paquetes electorales realizaron la Sesión Especial de Cómputo el día lunes 07 de junio una vez concluida la Reunión de Trabajo y posteriormente la Sesión Extraordinaria. En el caso de los 40 consejos restantes, es decir aquellos que tienen más de 20 paquetes electorales, la Sesión la llevaron a cabo el día miércoles 09 de junio, a las 08:00 horas con el objetivo de conocer los resultados anotados en las actas de escrutinio y cómputo de las casillas, así como la votación obtenida en el municipio para la elección de Ayuntamiento, o distrito para la elección de Diputación Local por el principio de mayoría relativa.

Orden del día

1. Lista de asistencia y declaratoria de quórum.
2. Apertura de la sesión.
3. Aprobación en su caso, de la dispensa de la lectura de los documentos que fueron previamente circulados para la presente sesión ordinaria
4. Propuesta y aprobación de la orden del día.
5. Consulta a los representantes, respecto de si desean ejercer el derecho que les concede el artículo 246 de la Ley de Instituciones y Procedimientos Electorales del estado de Sonora, en caso que se actualice el supuesto previsto por la referida disposición legal.
6. Informe de los Acuerdos tomados en la Sesión Extraordinaria, con los resultados del análisis de las Actas de Escrutinio y Cómputo.
7. Explicación de la definición de voto válido y voto nulo con base en el “Cuadernillo de consulta sobre votos válidos y votos nulos”.
8. Apertura de la bodega electoral.
9. Puesta en cero de la base de datos, e impresión del reporte correspondiente.
10. Inicio al cotejo de Actas de Escrutinio y Cómputo.
11. En su caso, debate sobre la validez o nulidad de los votos reservados en Grupos de Trabajo.
12. Acuerdo por el que se declara la validez de la elección, y se emite el dictamen de elegibilidad de las personas que integran la planilla y en su caso, la fórmula.
13. Clausura de la sesión.



Plazo para inicio y término de la Sesión Especial de Cómputo para consejos municipales con hasta 20 paquetes electorales

Inicio de la Sesión		Tiempo de duración estimado de sesión
Fecha	Horario	
Lunes 7 de junio	Una vez concluida la Sesión Extraordinaria	12 horas

Plazo para inicio y término de la Sesión Especial de Cómputo para consejos distritales y municipales con más de 20 paquetes electorales

Consejos	Inicio de la Sesión		Tiempo de duración estimado de sesión	Conclusión de la Sesión	
	Fecha	Horario		Fecha	Horario
Distritales	Miércoles 9 de junio	08:00 horas	28 horas	Jueves 10 de junio	12:00 horas
Municipales Menores de 30 mil hab.			12 horas	Miércoles 9 de junio	20:00 horas
Municipales Menores de 100 mil pero mayor de 30 mil hab.			24 horas	Jueves 10 de junio	08:00 horas
Municipales Mayores a 100 mil hab.			48 horas	Viernes 11 de junio	08:00 horas



MUNICIPIO	RECUENTO	MUNICIPIO	RECUENTO	MUNICIPIO	RECUENTO	MUNICIPIO	RECUENTO
ALAMOS	22	BACERAC	2	LA COLORADA	3	SAN FELIPE DE JESUS	0
AGUA PRIETA	37	ARIZPE	1	MAGDALENA	29	SAN IGNACIO RIO MUERTO	12
ALTAR	3	BACANORA	0	MAZATAN	2	SAN JAVIER	1
BACOACHI	2	CUCURPE		MOCTEZUMA	0	SAN LUIS RIO COLORADO	210
BACUM	13	CUMPAS	8	NACO	2	SAN MIGUEL DE HORCASITAS	1
BANAMICHI	3	DIVISADEROS	0	NACORI CHICO	2	SAN PEDRO DE LA CUEVA	0
ACONCHI	5	EMPALME	20	NACOZARI DE GARCIA	6	SANTA ANA	24
BAVIACORA	2	ETCHOJOA	8	NAVOJOA	41	SANTA CRUZ	2
BAVISPE	0	FRONTERAS	2	NOGALES	208	SARIC	0
BENITO JUAREZ	8	GENERAL PLUTARCO	0	ONAVAS	1	SOYOPA	0
BENJAMIN HILL	5	GRANADOS	1	OPODEPE	6	SUAQUI GRANDE	2
CABORCA	58	GUAYMAS	30	OQUITOA	0	TEPACHE	0
CAJEME	18	HERMOSILLO	776	PITIKUITO		TRINCHERAS	0
CANANEA	3	HUACHINERA	1	PUERTO PEÑASCO	34	TUBUTAMA	0
ATIL	2	HUASABAS	0	QUIRIEGO	6	URES	7
ARIVECHI	0	HUATABAMPO	28	RAYON	1	VILLA HIDALGO	4
BACADEHUACHI	0	HUEPAC	3	ROSARIO	10	VILLA PESQUEIRA	3
CARBO	3	IMURIS	14	SAHUARIPA	7	YECORA	2

Relación de consejos municipales con paquetes que fueron objeto de recuento

DISTRITO	RECUENTO
01 SAN LUIS RIO COLORADO	28
02 PUERTO PEÑASCO	52
03 CABORCA	173
04 NOGALES	199
05 NOGALES	185
06 HERMOSILLO	112
07 AGUA PRIETA	137
08 HERMOSILLO	33
09 HERMOSILLO	118
10 HERMOSILLO	19
11 HERMOSILLO	28
12 HERMOSILLO	33
13 GUAYMAS	19
14 EMPALME	60
15 CAJEME	13
16 CAJEME	182
17 CAJEME	67
18 SANTA ANA	22
19 NAVOJOA	20
20 ETCHOJOA	15
21 HUATABAMPO	23

Relación de consejos distritales con paquetes que fueron objeto de recuento



Sesión Especial de Cómputo



CME Hermosillo



CME SLRC



CME Cajeme



Grupo de Trabajo CME Hermosillo



Grupos de Trabajo CME SLRC

➤ Entrega de Constancia de Mayoría y Validez

Los consejos electorales previa consulta a la Secretaría Ejecutiva verificaron los requisitos de elegibilidad de las y los candidatos que obtuvieron la mayoría de votos. Posteriormente aprobaron el Acuerdo mediante el cual se revisa el cumplimiento de dichos requisitos de las y los candidatos ganadores, en su caso, y en consecuencia declararon la validez de la elección y facultaron al Presidente(a) del Consejo para que expidiera la Constancia de Mayoría y Validez de la elección correspondiente.



CME Hermosillo



CME Mazatán



CME Bacanora





CME Cajeme



CME Villa Pesqueira



CME Soyopa



CME San Pedro de la Cueva

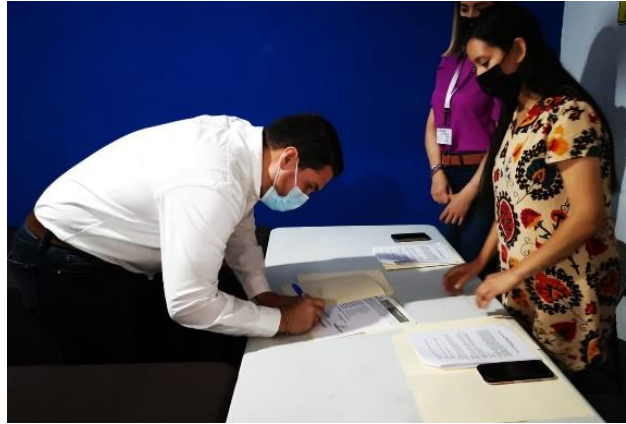

CME Sahuaripa



CDE 13 Guaymas



CME Arivechi





CME Guaymas



CME La Colorada



➤ Clausura de consejos distritales y municipales electorales

El Consejo General del IEE Sonora, celebró sesión virtual extraordinaria del veintiuno de junio del presente año, en la que se aprobó el Acuerdo CG288/2021 denominado *“Por el que se autoriza a la Presidencia y a la Secretaría Ejecutiva para que procedan con los trabajos de clausura de los Consejos Municipales y Distritales Electorales, así como para que se realicen todas las actividades que deriven de las respectivas clausuras, dentro del Proceso Electoral Ordinario Local 2020-2021”*.

Tipo	Consejo	Tipo	Consejo	Tipo	Consejo
CDE	18 Santa Ana	CME	Divisaderos	CME	Ónavas
CDE	20 Etchojoa	CME	Empalme	CME	Opodepe
CDE	21 Huatabampo	CME	Etchojoa	CME	Oquitoa
CME	Aconchi	CME	Fronteras	CME	Pitiquito
CME	Altar	CME	Gral. Plutarco Elías Calles	CME	Rayón
CME	Arivechi	CME	Granados	CME	Sahuaripa
CME	Arizpe	CME	Guaymas	CME	San Felipe de Jesús
CME	Átil	CME	Huachinera	CME	San Ignacio Río Muerto
CME	Bacanora	CME	Huásabas	CME	San Javier
CME	Bacoachi	CME	Huatabampo	CME	San Miguel de Horcasitas
CME	Bácum	CME	Huépac	CME	San Pedro de la Cueva
CME	Banámichi	CME	Imuris	CME	Santa Ana
CME	Baviácora	CME	La Colorada	CME	Santa Cruz
CME	Bavispe	CME	Magdalena	CME	Sáric
CME	Benito Juárez	CME	Mazatán	CME	Soyopa
CME	Benjamín Hill	CME	Moctezuma	CME	Suaqui Grande
CME	Caborca	CME	Naco	CME	Trincheras
CME	Cajeme	CME	Nácori Chico	CME	Villa Hidalgo
CME	Cananea	CME	Nacozari de García	CME	Villa Pesqueira
CME	Carbó	CME	Navojoa	CME	Yécora
CME	Cumpas	CME	Nogales		

➤ Observador Internacional OEA

04 de junio de 2021

En las instalaciones del CME Hermosillo se contó con la presencia del Observador Internacional de la OEA, Javier Ullán, quien visitó Sonora para realizar labores de Observación Electoral Internacional como parte del equipo de la Misión de la Organización de los Estados Americanos (OEA). El observador fue atendido por el Consejero Presidente del CME, Lic. Israel Márquez Bustamante.



CME Hermosillo



CME Hermosillo



CME Hermosillo



CME Hermosillo